



Es un extracto vegetal de soya, que gracias a su exclusiva formulación patentada por Stoller, posee un efecto mejorador de eficacia de tratamientos fitosanitarios.

Composición Química:	
Extracto Vegetal de Soya 93%	
Valores expresados en % peso / volumen	
pH	5,2
Densidad (g/L)	920 g/L a 20°C
Solubilidad (%)	100% a 20C

EL USO DE PORTER EVITA PÉRDIDAS POR:

- **Hidrólisis Alcalina**
Ocurre en el tanque de pulverización por aguas neutras o alcalinas. (pH del agua no hace contacto con pH del producto).
- **Deriva**
Al ser la gota más pesada, se reducen los riesgos de aplicaciones fuera del área deseada.
- **Evaporación**
Porter no se evapora junto con el agua por lo tanto deja a la molecula protegida.
- **Lavado de producto**
Por su caracter lipídico, Porter ayuda a fijar el producto a la planta.
- **Fotodescomposición**
La pelicula lipidica de Porter filtra y desvía los rayos solares.

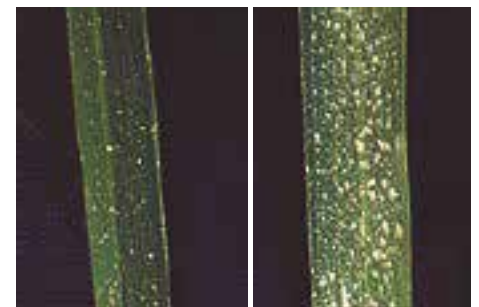

Sin **PORTER**® Con **PORTER**®

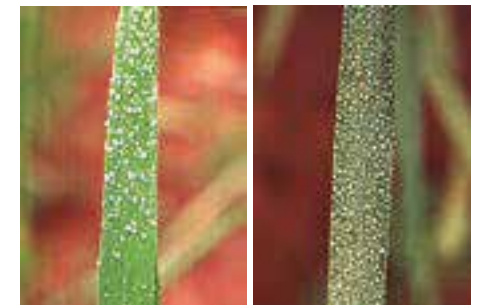

Sin **PORTER**® Con **PORTER**®

Para lograr un efectivo Efecto Encapsulación de Agroquímicos es indispensable realizar una PRE-MEZCLA antes de incorporar los productos al estanque de pulverización.

La PRE-MEZCLA consiste en disolver la totalidad del agroquímico a utilizar en el aceite PORTER y agitar por 5 minutos hasta lograr una consistencia de la mezcla que muestra una buena homogenización. Luego de realizar este proceso agregar la mezcla al estanque de pulverización.

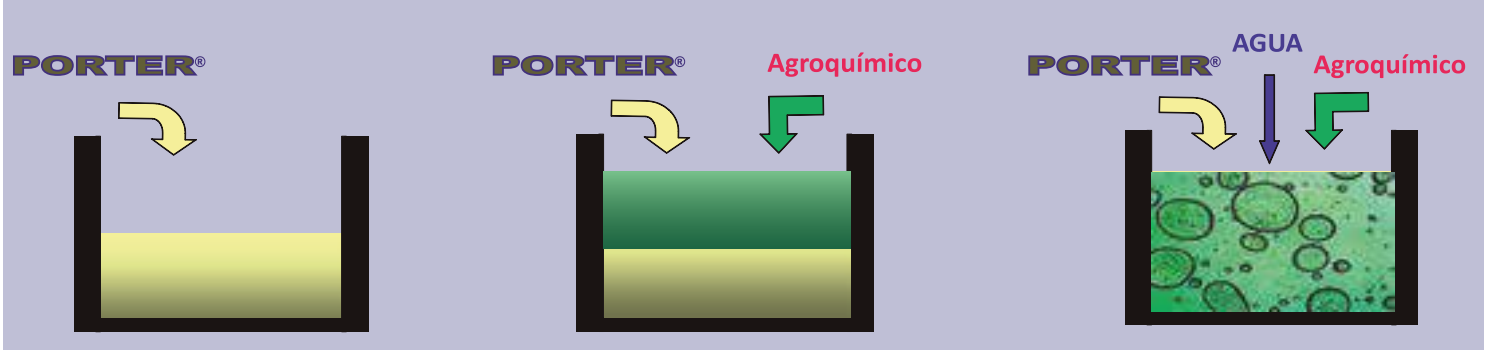

TIPOS DE PREMEZCLA	APLICACIÓN
Premezcla de PORTER® con productos de formulación sólida (polvo soluble, polvo mojable, tabletas, granulos solubles y granulos dispersables).	Disolver el producto de formulación sólida en agua utilizando relación 1:1, es decir, 100 ml de agua por cada 100 gr de producto. A continuación agregar 500 cc de PORTER® y agitar durante 5 minutos. Finalmente agregar la premezcla en el tanque del pulverizador con el agitador funcionando. Si va a usar varios agroquímicos en una aplicación puede encapsularlos con PORTER® haciendo premezclas separadas o encapsular sólo el más importante de ellos o el que sea el objetivo principal de la aplicación.
Premezcla de PORTER® con productos de formulación líquida.	Premezclar 500 cc de PORTER® con la dosis del producto de formulación líquida a usar por hectárea y agitar durante 5 minutos; luego colocar la premezcla en el tanque del pulverizador con el agitador funcionando.
Premezcla de PORTER® con agroquímicos incompatibles.	Premezclar cada producto incompatible por separado con PORTER® considerando una relación 1:1, es decir, por cada ml de agroquímico, usar 1 ml de PORTER®. Luego agregar las premezclas por separado en el tanque del pulverizador con el agitador funcionando. Se recomienda hacer una prueba preliminar antes de hacer la aplicación generalizada.

Porter® por su origen vegetal no causa fitotoxicidad en las dosis recomendadas.
No mezclar Porter® con productos que contengan azufre.

Los 500 cc de Porter® recomendados para aplicaciones con pulverizadora están en proporción a 1000 L de agua, es decir una dosis de 50 cc de Porter por cada 100 L de agua a utilizar durante la pulverización.

Leer cuidadosamente la etiqueta antes de usar este producto.

Condiciones de venta:

1. El vendedor garantiza exclusivamente que este producto contiene los ingredientes especificados en la etiqueta.
2. Como el almacenamiento, la época, lugar y dosis de la aplicación están fuera del control del vendedor, eventuales daños a causa del uso o almacenamiento no son responsabilidad del vendedor.

Compatibilidad: Cuando lo utilice como parte de un programa nutricional y/o protección siga este orden de mezcla:

- 1- Agua
- 2- PORTER®
- 3- Agroquímico

Stoller en su región es:

XV Región
Alvaro Villarroel
+ 56 9.3 224 0339

III y IV Región
Ulises Pizarro
+ 56 9.9 534 2016

V Región
Luisa Baeza
+ 56 9.6 845 3268

Región Metropolitana
Oriana Reyes | Josefá Bitsch
+ 56 9.4 248 8538 | + 56 9.3 379 4332

VI Región
Alejandro Guajardo | Nicolás Torres
+ 56 9.8 916 2012 | + 56 9.9 451 4354

VII Región
Paula Vargas | Nicole Guzmán
+ 56 9.9 451 4384 | + 56 9.3 469 1858

VIII Región
Ignacio Valenzuela
+ 56 9.9 630 6790

IX Región
Camilo Quezada
+ 56 9.4 010 6875

XIV y X Región
Antonio Villagra
+ 56 9.9 537 5239

Jefe Regional Zona Norte
(III a VI)
Fredy Morales
+ 56 9.9 451 4385

Jefe Regional Zona Sur
(VII a XIV)
Claudio Romero
+ 56 9.9 161 8424



Para consultas técnicas contactarse con el Ing. Agrónomo de Stoller en su zona o con el Departamento Técnico de Stoller de Chile S.p.A.

stoller@stoller.cl
www.stoller.cl

Fabricado por STOLLER DE CHILE S.p.A.
Bajo la licencia de STOLLER ENTERPRISES INC.

Ruta 5 Sur, Km 192, Curicó, Chile.
Teléfono +56 (75) 2 314 789

® Marca Registrada de Stoller de Chile S.p.A.